MeetUP

AGRI & FOOD PLAZA

DIGITAL TWIN VOERFABRIEK

data & keten
van data naar waarde in food & agri

FDL
Stichting Open Innovation Center
FEED DESIGN LAB

MEETUP - 22 SEPT 2026

Fresh Upstream
GS1 Netherlands Agriculture Ecosystem

FEED DESIGN LAB
HUNGRY FOR KNOWLEDGE

Pijlers Feed Design Lab

- Proeffabriek
- Educatie
- Partners in de community



FEED DESIGN LAB
HUNGRY FOR KNOWLEDGE

CHAIN PARTNERS

DSM
royal agrifirm group
OTTEVANGER MILLING ENGINEERS
DINNISSEN PROCESS TECHNOLOGY
Vitelia

COMMUNITY PARTNERS

NutriControl
ILVO
ANDRITZ
AFB International
Cargill
de heus
phycom
GMP+
ROPA PHARM INTERNATIONAL
WAGENINGEN UNIVERSITY & RESEARCH
VOERGROEP zuid
JRS Fibers for Life.
HENDRIX GENETICS
TEBRIO
Gemeente Venray
adVee
FRANSEN FG GERRITS
arvesta
UNIVERSITEIT GENT
LAMBERS - SEGHERS
UBM
VOTECH
EurAtex
AgruniekRijnvallei
MULTICRACKER
Rabobank
trouw nutrition
Impextraco
Purity
E.F.S. HOLLAND
AMABOX
FEED ONE
LAARAKKER
Limagrain Ingredients
ACTEMIUM
KSE
Lucta
Van Aarsen
BRANDENBURCH
Anton Paar
van Mourik
VOBRA
imtech
INVE
Welgro
FEEDTECH
DENKAVIT
for farmers
BFA
Hepromij
MARVESA
Clayton
avara foods
Barentz.
EURO MANCHETTEN & COMPENSATOREN
SPEERSTRA
HAS green academy
BEWITAL
UFA
Givaudan
ANITOX
WDW
BESTMIX
ZETADEC
LDL
VICTAM FOUNDATION
VanDrie Group
CPM
VDL
VDL Industrial Products
Elanco
ATMO BV
Duynie
NIJHOF WASSINK
FEEDVALID
Nukamel
aparon
TIETJEN
BÜHLER
DARLING INGREDIENTS
CFE
THE PELLETING SOLUTIONS PROVIDER
JADISADDITIVA
nijsen
lltb
KEMIN
SCE
Phileo by Lesaffre
MEAM
ADM
geelen counterflow
SFR
INSECT ENGINEERS
Polem
Armstrong
Euronutrition
KLAREMELK
LPX

Programma

DIGITAL TWIN VOERFABRIEK

09:30	**Ontvangst**
10:00 – 10:15	Opening Han Swinkels en Stefan Kuijpers
10:15 – 10.45	**Digital Twin in de praktijk** **Stephan Heijl en Kim Versteegt | VAA Data Works**
10:45 – 11:15	**In gesprek met** Stephan/Kim en Stefan
11:15 – 11:30	**Pauze**
11:30 – 11.35	Vervolg Han Swinkels en Stefan Kuijpers
11:35 – 12:00	**De digitale keten** **het begint bij identificatie (en datastandaardisatie) !** **Harrij Schmeitz**
12:00 – 12.30	**In gesprek met** Harrij en Stefan
12:30	**Afsluiting**
12:30 – 13:00	Borrel

Opening

AGRI & FOOD PLAZA

DIGITAL TWIN VOERFABRIEK

data & keten
van data naar waarde in food & agri

FDL
Stichting Open Innovation Center
FEED DESIGN LAB

MEETUP - 22 SEPT 2027

Acceleratie & Versnellen Digitale keten

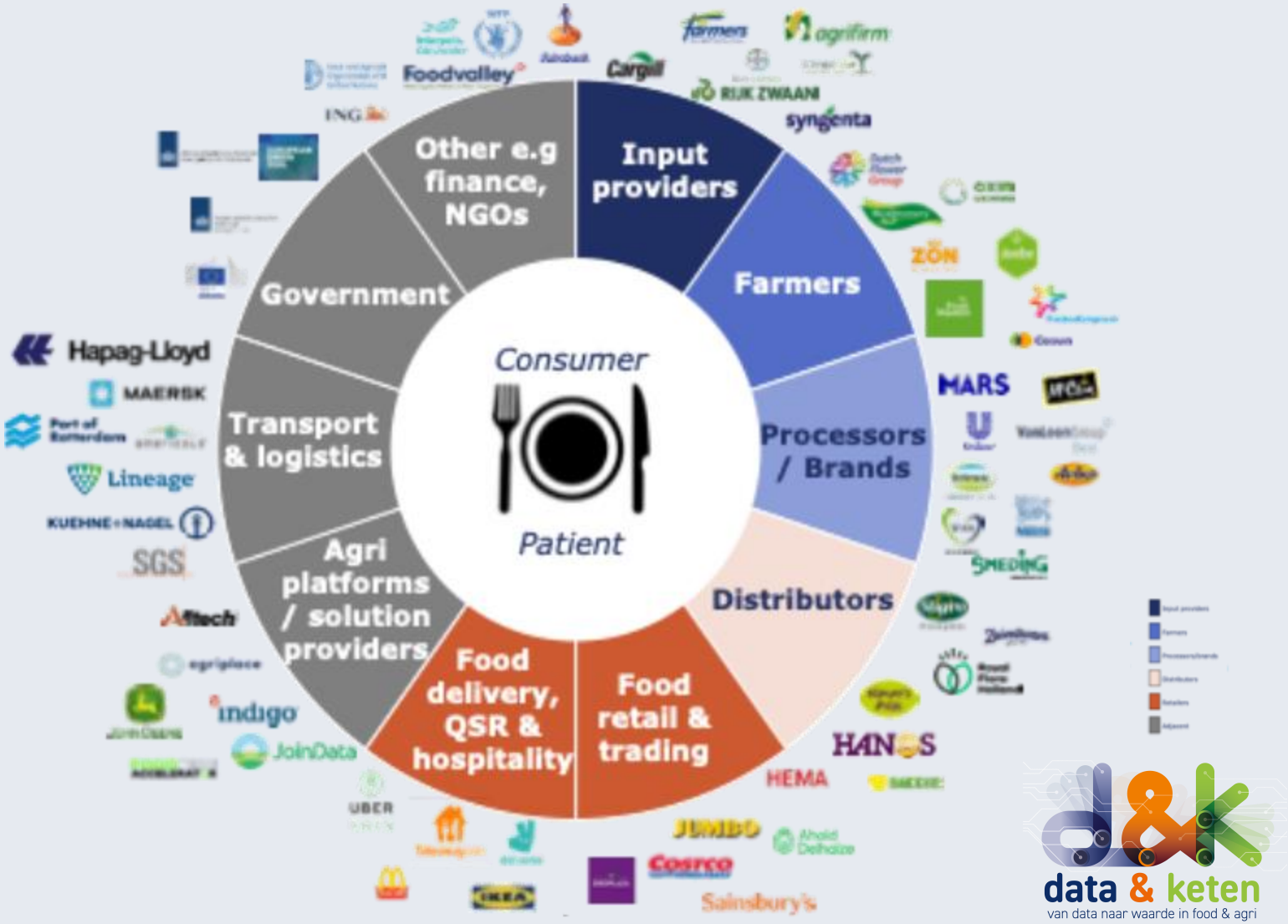

data & keten
van data naar waarde in food & agri

een initiatief van

GS1 Nederland

Rabobank

Strategische partners

Ministerie van Landbouw, Visserij, Voedselzekerheid en Natuur

AgriFood Capital

community partners

Provincie Noord-Brabant

in samenwerking met

TVL TRUE VALUE LANGUAGE

SAMEN TEGEN VOEDSELVERSPILLING

ZLTO

NEXT TECH FOOD FACTORIES

FEED DESIGN LAB HUNGRY FOR KNOWLEDGE

LTO

FNLI FEDERATIE NEDERLANDSE LEVENSMIDDELEN INDUSTRIE

georganiseerd door

Fresh Upstream GS1 Netherlands Agriculture Ecosystem

4 MeetUPs:

Gericht Versnellen Digitalisering in werkveld

AGRI & FOOD PLAZA



MEETUP -1-
22 SEPT

DIGITAL TWIN VOERFABRIEK

in samenwerking met
FEED DESIGN LAB
HUNGRY FOR KNOWLEDGE

MEETUP -2-
29 OKT

STAKEHOLDERS MEETING TVL THE VALUE OF DATA

in samenwerking met
TVL TRUE VALUE LANGUAGE

MEETUP -3-
12 NOV

DATA & TOEKOMSTBESTENDIGE GEWASBESCHERMING

in samenwerking met
ZLTO

MEETUP -4-
10 DEC

DATA SECURED FOOD PROCESSING: THE WHY

in samenwerking met
NEXT TECH FOOD FACTORIES

WORKDAY 12 JANUARI 2027

1931 CONGRESCENTRUM BRABANTHALLEN

d&k

8.00 - 8.30 UUR

INLOOP WORKSHOPS

WORK SESSIONS

8.30-10.00 UUR

DIERVOEDERS | GEWAS BESCHERMING | DOEL STURING | FOOD PROCESSING

10.30 - 11.00 UUR

BREAK & INLOOP KNOWLEDGE SESSIONS

KNOWLEDGE SESSIONS

10.30-11.30 UUR

PLENAIR -1- OPENING
VAN DATA NAAR WAARDE ! THE WHY

Powered by GS1 Nederland

11.30-12.15 UUR

THEMA -1A- | DIERLIJK -2A- | PLANTAARDIG -3A- | DIGITALE KETEN -4A- | MASTERCLASS -M1-

12.15 - 13.00 UUR

LUNCH

13.00-14.00 UUR

PLENAIR -2-
DE DIGITALE KETEN COMPLEX? THE HOW

Powered by Fresh Upstream

14.00-14.45 UUR

THEMA -1B- | DIERLIJK -2B- | PLANTAARDIG -3B- | DIGITALE KETEN -4B- | MASTERCLASS -M2-

14.45 - 15.15 UUR

BREAK

15.15-16.00 UUR

THEMA -1C- | DIERLIJK -2C- | PLANTAARDIG -3C- | DIGITALE KETEN -4D- | MASTERCLASS -M3-

16.00-16.30 UUR

BREAK & INLOOP CAPTAINS OF INDUSTRY

MANAGEMENT SESSION

16.30-18.00 UUR

PLENAIR -3- AFSLUITING
GOED VOORBEELD DOET GOED VOLGEN? THE WHAT

17.00-18.00 UUR

FUTURE OF **DATA & KETEN** LEZING P.HINSSEN

Powered by Rabobank

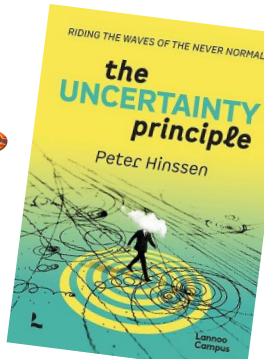

18.00 -21.00 UUR

CAPTAINS OF INDUSTRY **DATA & KETEN** DINER INVITATIONAL

data & keten

van data naar waarde in food & agri

PROGRAMMA & INFORMATIE

meld u hier aan en scan de qr-code

powered by:

Rabobank

GS1 Nederland

Ministerie van Landbouw, Visserij, Voedselzekerheid en Natuur

AgriFood Capital

Provincie Noord-Brabant

organisation:

Fresh Upstream

Let’s connect..

AGRI & FOOD PLAZA

DIGITAL TWIN VOERFABRIEK

Mentimeter

GA NAAR WWW.MENTI.COM CODE:71945667

Presentatie

AGRI & FOOD PLAZA

DIGITAL TWIN IN DE PRAKTIJK

Stephan Heijl
Kim Versteegt

VAA DATA WORKS

Break

AGRI & FOOD PLAZA

DIGITAL TWIN VOERFABRIEK





MEETUP - 22 SEPT 2027

Let’s connect..

AGRI & FOOD PLAZA

DIGITAL TWIN VOERFABRIEK

Mentimeter

GA NAAR WWW.MENTI.COM CODE:71945667

Presentatie

AGRI & FOOD PLAZA

DE DIGITALE KETEN

het begint bij identificatie (en datastandaardisatie) !

Harrij Schmeitz

Fresh Upstream
GS1 Netherlands Agriculture Ecosystem

Afsluiting

AGRI & FOOD PLAZA

DIGITAL TWIN VOERFABRIEK

data & keten
van data naar waarde in food & agri

FDL
Stichting Open Innovation Center
FEED DESIGN LAB

MEETUP - 22 SEPT 2027

data & keten

van data naar waarde in food & agri

PROGRAMMA & INFORMATIE

meld u hier aan en scan de qr-code

powered by:

Rabobank

GS1 Nederland

Ministerie van Landbouw, Visserij, Voedselzekerheid en Natuur

AgriFood Capital

Provincie Noord-Brabant

organisation:

Fresh Upstream